

DETALLE DE LA TERRAZA TORRE BUJACO

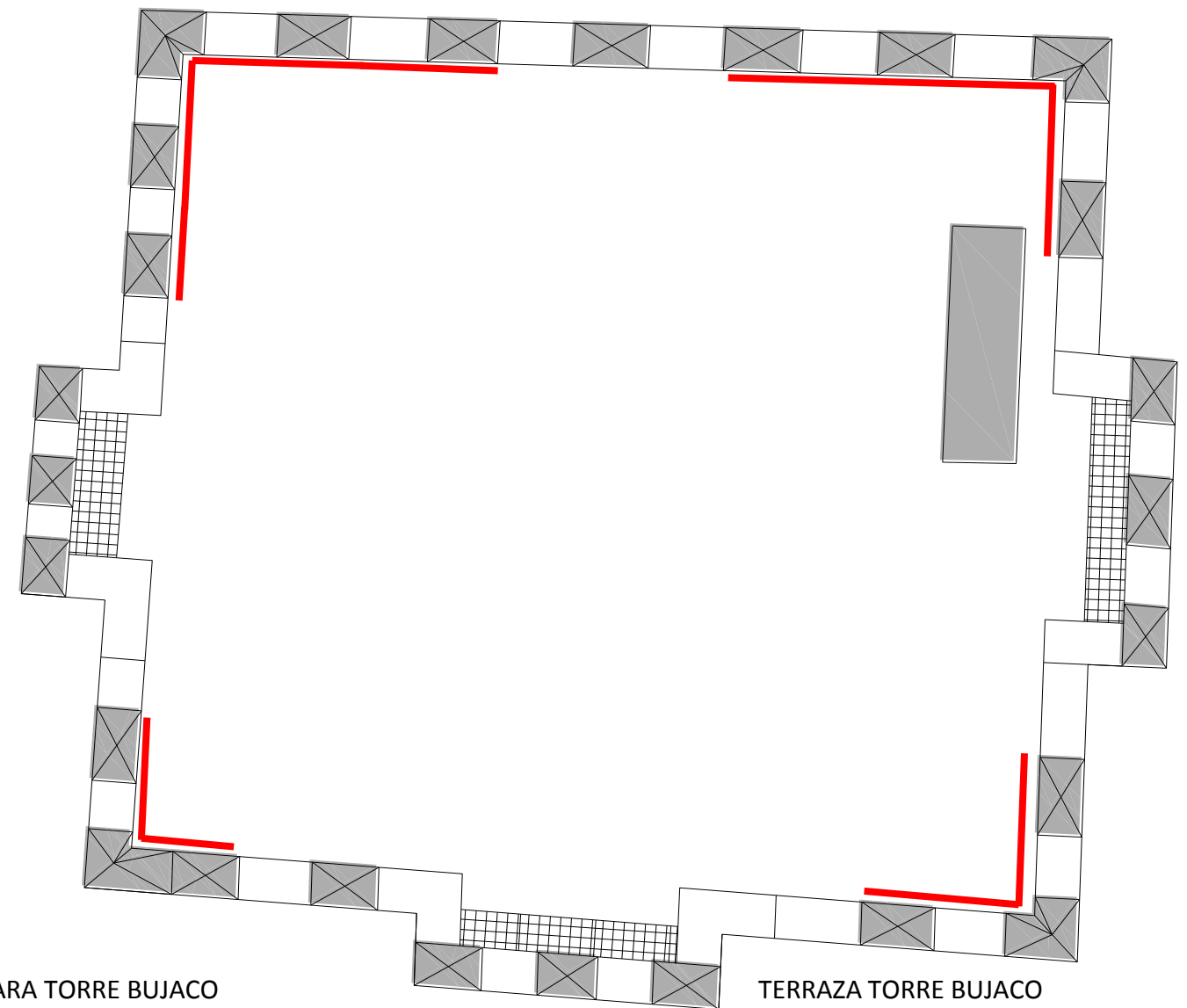

DETALLE DE LA CÁMARA TORRE BUJACO



- PUNTO DE LUZ
- BALIZA LUMINOSA
- SUMINISTRO ELECTRICO PARA PUNTO DE LUZ

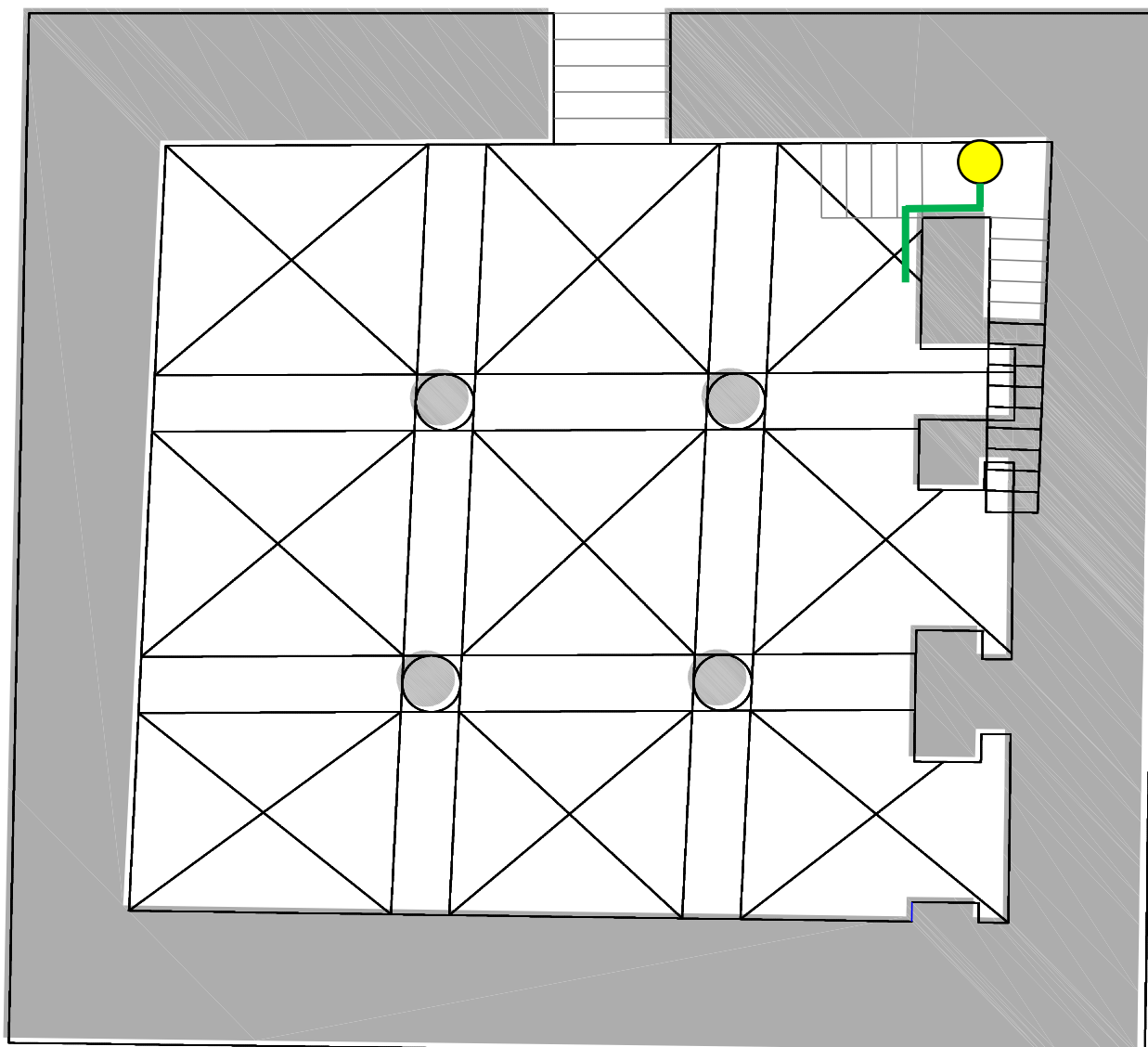

CÁMARA TORRE BUJACO

PLANO Nº	10
FECHA	JUL 2017
ESCALA	S / E

CONSORCIO CÁCERES CIUDAD HISTÓRICA

**ILUMINACIÓN FUNCIONAL PARA EL USO TURÍSTICO
EN 4 TORRES DE LA MURALLA DE CÁCERES**

PLANO DESCRIPCIÓN DE LA INSTALACIÓN BUJACO, ESTRELLA Y PÚLPITOS

PROYECTISTAS: ARQUITECTOS TÉCNICOS- INGENIEROS DE EDIFICACIÓN F. JAVIER SELLERS BERMEJO JOSE LUIS SÁNCHEZ DE LA CALLE	COLABORADORES: M ^{ra} CARMEN SÁNCHEZ RODRÍGUEZ PAULA PARRA GALÁN BEATRIZ PAVÓN SÁNCHEZ
--	--

